

Moulagensatz

TREMA e.V.

Anforderung: Die Moulagen können über moulagen@trema-europe.de unter Nutzung des vorgesehenen Formulars angefordert werden. (Begründung mit Angabe Zielgruppe, Abrechnungsmodalitäten etc., Nennung des Zeitraumes, Verantwortlicher, Zustimmung zu den Konditionen etc.)

Ablauf: Abhängig von Verfügbarkeit und Priorität (z.B. Vorrang interner / ehrenamtlicher Ausbildungsvorhaben) erfolgt schnellstmöglich eine Mitteilung über Bewilligung und etwaige Kosten (keine, nur Versand (H&R), Nutzungspauschale) sowie Versandinformationen. **Die Rückgabe MUSS bis zum genannten Zeitpunkt erfolgen**, sonst müssen etwaige Kosten, die beim Folgevorhaben entstehen (z.B. Tagessätze Schminkeam), getragen werden.

Hinweise: Es ist nicht immer der gesamte Moulagensatz notwendig, was Portokosten spart und z.B. den Einsatz für zwei Vorhaben oder den längeren Verbleib ermöglichen kann.

Zu jeder Moulage gibt es zwei Begleitkarten, die die leichte Überprüfung der Vollständigkeit ermöglicht (wenn ein Satz geschlossen beim Verantwortlichen verbleibt). Produktnamen auf den Karten sind nur Bsp.

Moulagen **Hinweise** TREMA e.V.

Lagedarstellung:

„Train as you fight“ - die Darstellung einer Blutung sollte in vielen Fällen auch im Training bluten. Dennoch bluten z.B. Schusswunden auch in der Realität häufig kaum oder gar nicht. Die Versorger tragen evtl. teure Bekleidung, die schwer zu reinigen ist. Die Reinigung der Moulagen ist zeitaufwendig. Auch die Nutzung von Wasser mit der häufigen Ansage „Wasser ist Blut“ kann eine gute Option sein.

ChestSeals (insbes. Trainingsversionen) oder Tape halten auf Moulagen häufig nicht - oder sie sind danach schwer zu entfernen.

Pflege:

Reinigung mit Wasser (einfach gemeinsam duschen...) und danach ausreichend trocknen lassen (**Schimmelbildung vermeiden!**).

Hinweise an Mimen: Die Mimen sollten den Preis der Moulagen kennen und um Mithilfe beim Erhalt gebeten werden. Teilweise sollten die Moulagen durch sie festgehalten und z.B. direktes Schleifen auf dem Boden vermieden werden.

Moulagensatz

TREMA e.V.

Ausbildungsvorhaben

Name _____

Ort _____

Zielgruppe _____

Finanzierung (ausschließlich ehrenamtlich oder Teilnehmerkosten, Aufwandsentschädigung Trainer, potentieller Gewinn)

Welche **Moulagen** werden benötigt (Nummern):

Erklärung: ➤ plus ___ Blutungssysteme

- Ich erkläre hiermit, dass ich die Nutzungsanweisungen befolgen werde, insbesondere dass ich die Moulagen (und Begleitkarten) pfleglich behandeln, vollständig, unversehrt und sauber zurückgeben werde.
- Es besteht eine Haftpflichtversicherung (siehe Anlage).
- Bei Verlust oder Beschädigung Sorge ich unabhängig von einer Versicherungsleistung für schnellstmöglichen Ersatz.

Name _____

Tel.Nr. _____ E-Mail _____

Unterschrift

Moulagen

TREMA e.V.

Versand:

Als versichertes Paket an:

Karsten Ladehof

Hindenburgstraße 47

75365 Calw

Auch aus ökologischen Gründen Versandkarton und Polstermaterial wiederverwenden.

Versandkosten:

DHL Paket 31,5 kg bis 120 x 60 x 60 cm 16,49 EUR (inkl. gesetzlicher Umsatzsteuer)

Versicherung bis 25.000 EUR + 18,00 EUR

<https://www.dhl.de/de/privatkunden/pakete-versenden/online-frankieren.html?type=ShipmentEditorProductSelection>

Moulage 01 TREMA e.v. € 600

Name: **Unterschenkel-Lazeration**

Thigh Laceration (WW3-001)

Blutungsdarstellung Klett

Einsatz:

Risswunde, Schrapnellverletzung, Schnittwunde o.ä.
Keine Knochenbeteiligung.
Versorgung mit 1 Emergency Bandage plus Kompresse
oder mehr („oberflächliches Packing“).

Alternativen:

mit Verlängerungen oder Binde z.B. als Flankenwunde



Moulage 03 TREMA e.v. € 470

Name: **Fremdkörper (Baustahl)**

Impaled Object (WW3-003)

Blutungsdarstellung Klett

Einsatz:

FK-Verletzung, „Baustellen“- o. Schrapnellverletzung
Keine Knochenbeteiligung.
Versorgung mit 1 Emergency Bandage plus / nach
Stabilisation.

Alternativen:

ohne Metallteil als Schussverletzung, mit
Verlängerung(en) z.B. als Thorax-Schussverletzung

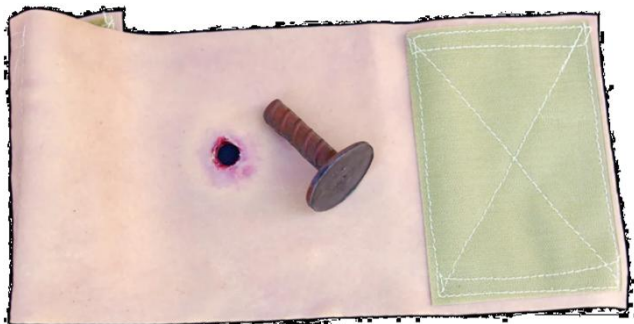

Moulage 02 TREMA e.v. € 630

Name: **Durchschuss Hand re.**

GSW Through Hand (Right) (WW3-002)

Blutungsdarstellung Klett

Einsatz:

Durchschusswunde Hand, Schrapnellverletzung
Knochenbeteiligung.
Versorgung mit 1 Emergency Bandage plus Kompresse.

Alternativen:

keine

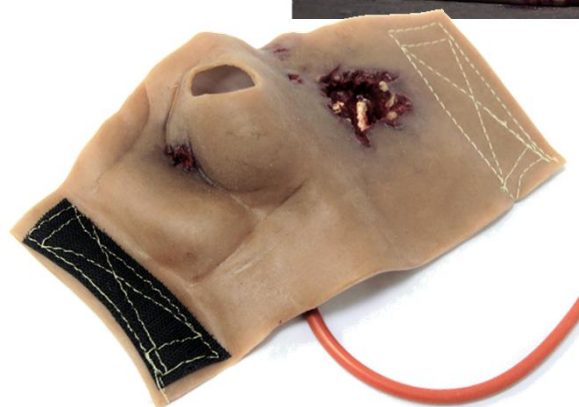

Moulage 04 TREMA e.v. € 620

Name: **Verbrennung Unterarm re.**

Severe Burn – Forearm (Right) (WW3-004)

Blutungsdarstellung Klett*

Einsatz:

in Kombination mit Schminke / „Schminkspiegel“
(schwarz/rot)
Keine Knochenbeteiligung.
Versorgung mit Brandwundentuch 40x60cm oder
improvisiert, ggf. plus Schrapnell- o. Erosionsblutung.

Alternativen: keine

*Achtung: nicht für jeden UA geeignet und Wasser als
„Gleitmittel“ benutzen. Einreißen am Rand vermeiden!



Moulage 05 TREMA e.V. € 770

Name: **Darmschlingen-Austritt**

Evisceration (WW3-005)

Blutungsdarstellung Klett

Einsatz:

stumpfe oder penetrierende offene Bauchverletzung
⇒ evtl. Reposition thematisieren, dann Bandage oder Druckschutz (z.B. SamSplint), feucht halten, Fixierung. Im Verlauf kontrollieren / „nachfeuchten“.

Alternativen: keine

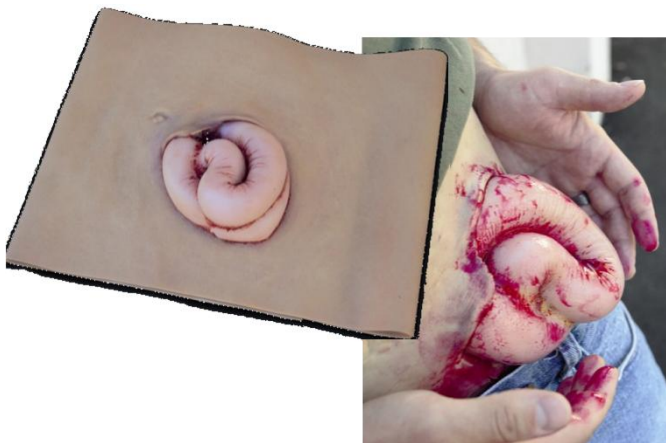

Moulage 07 TREMA e.V. € 513

Name: **Kopfplatzwunde /-Lazeration**

Open wound – scalp (WW3-007)

Blutungsdarstellung Klett („Mütze“)

Einsatz:

„Baustellen“- Verletzung, Sturz, Anprall, Schlag (Überfall) o. Schrapnellverletzung
Keine Knochenbeteiligung.
Versorgung mit 1 Emergency Bandage.

Alternativen: keine



Moulage 06 TREMA e.V. € 640

Name: **Unterkieferfraktur m. Lazeration**

Broken Jaw with Laceration (WW3-006)

Blutungsdarstellung Klett

Einsatz: Schrapnell- oder Sturzverletzung Unterkiefer
Knochenbeteiligung. (ggf. Blutung in Mundraum und A-Problem / Seitenlage!)

Versorgung mit 1 Emergency Bandage plus Kompress.

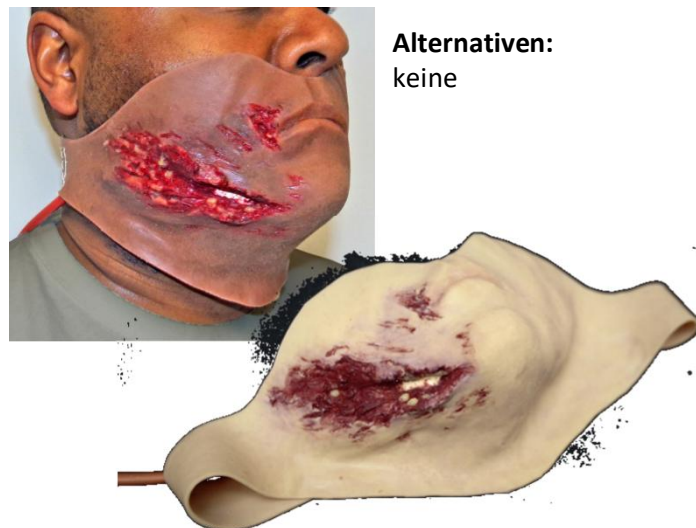

Alternativen:
keine

Moulage 08 TREMA e.V. € 530

Name: **offene Unterarmfraktur**

Compound Fracture – Arm (WW3-008)

Blutungsdarstellung Klett

Einsatz:

„klassische Radiusfraktur“ infolge Sturz oder Schussbruch etc. - Knochenbeteiligung.
Versorgung mit 1 Emergency Bandage + Schienung (= Analgesie!).

Alternativen: Unterschenkel-#, mit Verlängerungen oder Binde auch als Clavicula-, Rippen-# etc.



Moulage 09 TREMA e.V. € 820

Name: **Unterschenkel-Ablederung**

Avulsion to Calf (WW3-009)

Blutungsdarstellung Klett

Einsatz:

Risswunde, Schrapnellverletzung, Kreissäge o.ä.
Keine Knochenbeteiligung.

Versorgung mit 1 Emergency Bandage plus Kompresse
oder mehr („oberflächliches Packing“).

Alternativen:

mit Verlängerungen oder Binde z.B. als Schulterwunde



Moulage 10 TREMA e.V. € 630

Name: **Schusswunde Oberschenkel**

GSW to Leg (WW3-010)

Blutungsdarstellung Klett

Einsatz:

laterale Durchschusswunde (o. 2 Einschüsse!),
Schrapnellverletzung. Keine Knochenbeteiligung.
Versorgung mit 1 Emergency Bandage evtl. plus
Packing (Wunden sind tatsächlich verbunden, aber
beim Tamponieren nicht beliebig robust...)

Alternativen:

mit Verlängerungen o. Binde
z.B. als Thoraxwunde(n)



Moulage 11 TREMA e.V. € 192

Name: **Verlängerung (50cm)**

Wound Extender (WW3-012)

Blutungsdarstellung Klett

Einsatz:

nur als Verlängerung oder „Rand-Stabilisierung“
anderer Wunden, aber bei kreativem Einsatz eben
Rumpf-, Schulter-, Clavicula-, Leistenwunden etc.



Moulage 12 TREMA e.V. € 192

Name: **Verlängerung (50cm)**

Wound Extender (WW3-012)

Blutungsdarstellung Klett

Einsatz:

nur als Verlängerung oder „Rand-Stabilisierung“
anderer Wunden, aber bei kreativem Einsatz eben
Rumpf-, Schulter-, Clavicula-, Leistenwunden etc.



Moulage 13 TREMA e.V. € 600

Name: **Unterschenkel-Lazeration 02**

Thigh Laceration (WW3-001)

Blutungsdarstellung Klett

Einsatz:

Risswunde, Schrapnellverletzung, Kreissäge o.ä.
Keine Knochenbeteiligung.

Versorgung mit 1 Emergency Bandage plus Kompresse
oder mehr („oberflächliches Packing“).

Alternativen:

mit Verlängerungen oder Binde z.B. als Flankenwunde



Moulage 14 TREMA e.V. € 512

Name: **Nackenwunde**

Neck Wound (WW3-014)

Blutungsdarstellung Klett

Einsatz:

„klass.“ Halswunde, evtl. mit Beteiligung
Atemwege (spuckt / hustet Blut ⇒ Seitenlage!)
Versorgung mit 1 Emergency Bandage evtl. stifneck

Alternativen:

auch an Unterschenkel oder Oberarm mit
Verlängerungen o. Binde z.B. als Thoraxwunde(n)



Moulage 15 TREMA e.V. € 1150

Name: **Schrapnellverletzung, Arm re.**

Shrapnell – Full Arm (right) (WW3-054)

Blutungsdarstellung Klett

Einsatz:

multiple Schrapnellverletzungen Arm, unterschiedlich
starke Blutung, keine (sichtbare) Knochenbeteiligung
Versorgung m. mehreren (2) Emergency Bandages

Alternativen: keine



Moulage 16 TREMA e.V. € 1080

Name: **Schussverletzung Biceps**

Gunshot Wound Biceps (WW3-908)

Blutungsdarstellung Klett

Einsatz: offene Fraktur, zerklüftete Wunde

Alternativen: auch an Oberschenkel etc. nutzbar



(Achtung: aufgrund
der „Ausformung“
drückt bei gutem
Verband der „Latexzapfen“ sehr unangenehm,
NICHT über Knochen anlegen)

© K. Ladehof, TREMA e.V.